

# Không phải lúc nào bạn cũng biết loại phát ban nào có thể truyền nhiễm.



Bệnh hồng ban đa dạng



Bệnh zona



Bệnh ghê

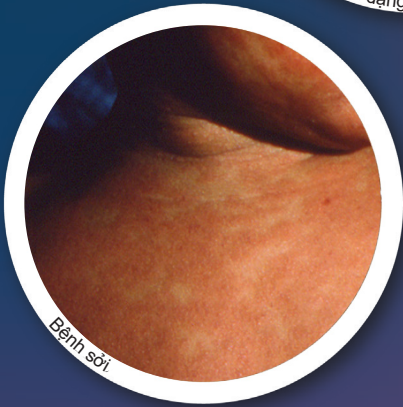

Bệnh sởi

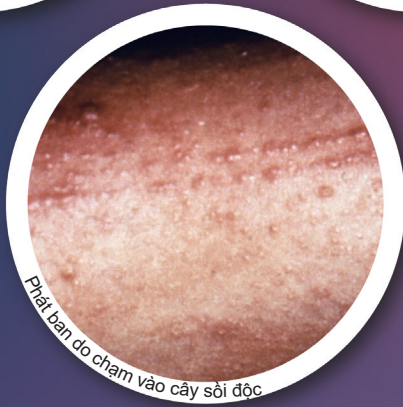

Phát ban do chạm vào cây sồi độc

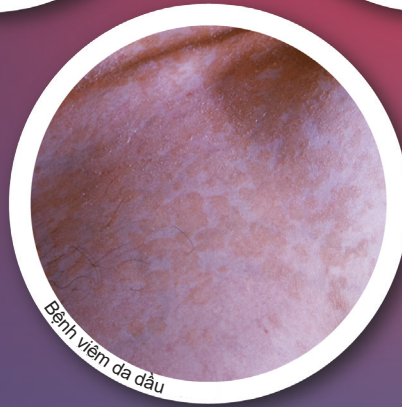

Bệnh viêm da dầu

Nguồn ảnh:  
Thư viện ảnh của  
CDC Public Health (PHIL)

Do không phải lúc nào bạn cũng xác định được nguyên nhân gây ra phát ban, nên bạn cần thực hiện các điều sau để bảo vệ bệnh nhân và bản thân khỏi việc lây lan vi trùng.



Xử lý cẩn thận vùng da bị thương tổn hoặc kích ứng. Đây là vùng dễ bị tổn thương và vi trùng có thể thông qua đó dễ xâm nhập vào cơ thể bệnh nhân.



Nếu bạn phải tiếp xúc với chỗ phát ban, hãy sử dụng găng tay để ngăn chặn vi trùng lây lan.



Vệ sinh và khử trùng những nơi bệnh nhân đã chạm vào.

**TÌM HIỂU THÊM**

[Minh họa thông tin về Vi trùng sống trên da](#)  
[Giáo án về sử dụng găng tay và áo choàng bảo hộ](#)  
[Giáo án về vệ sinh và khử trùng môi trường](#)

[www.cdc.gov/ProjectFirstline](http://www.cdc.gov/ProjectFirstline)



Bộ y tế và dịch vụ  
nhân sinh Hoa Kỳ  
Trung tâm kiểm soát và  
phòng ngừa dịch bệnh

